Aide Gribouille à ne pas attraper le rhume de sa petite soeur en découpant tous les microbes autour d'elle.

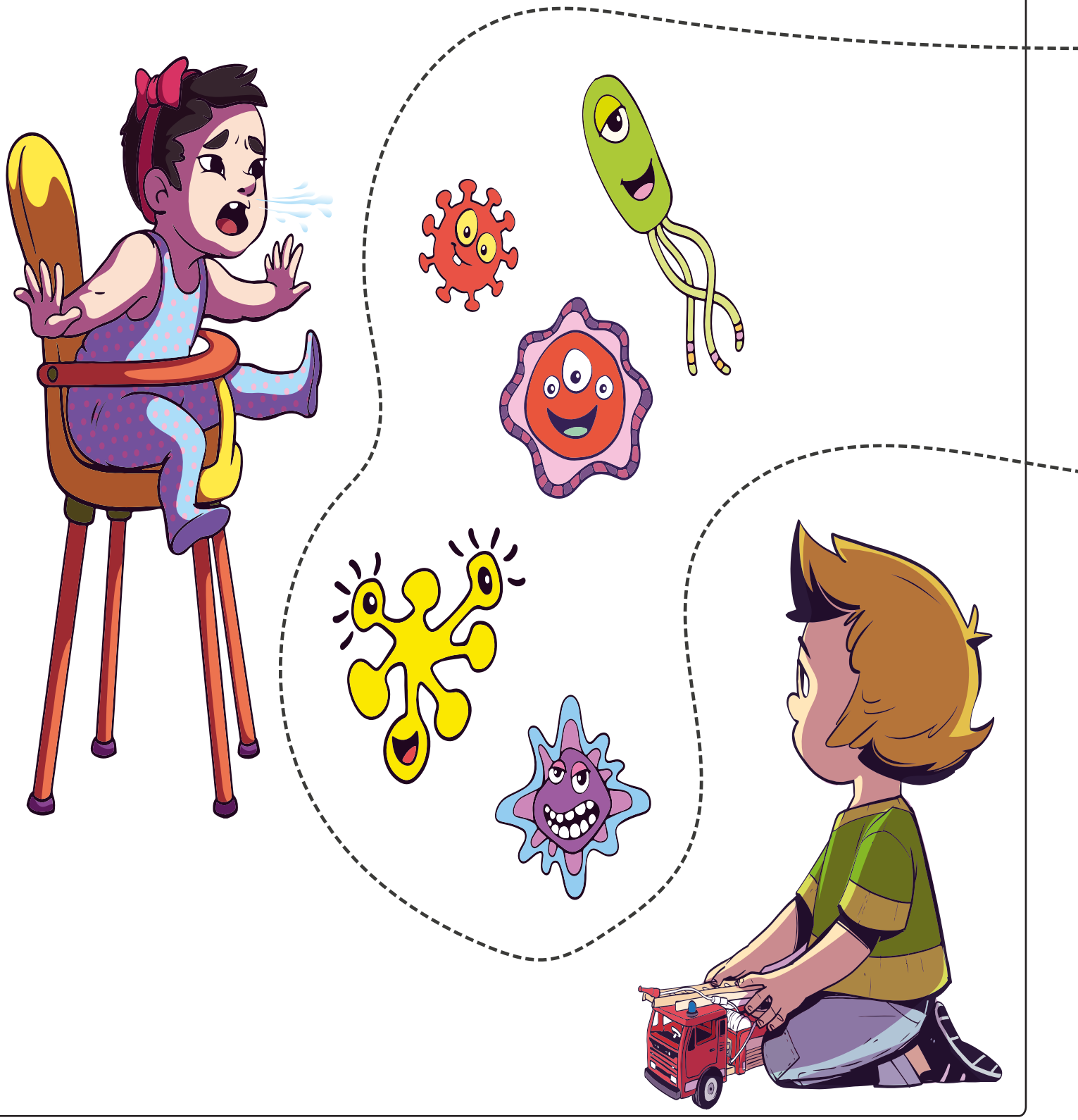

©Gribouille éducatif inc.